

국내 유일의
논스톱

컨베이어 시스템 전문기업

The Only One in Korea Non Stop Conveyor System

“30년 역사를 가지고 있는 컨베이어/플랜트 전문기업”

(주)동일컨베이어산업은 1994년 한양벨트 / 한양이엔지 설립을 시작으로 2017년 법인전환 된 30년 역사를 가지고 있는 컨베이어/ 플랜트기업 입니다. 이러한 오랜 경험을 바탕으로 완벽한 맞춤 제품생산, 책임시공, 사후관리까지 가능한 논스톱 컨베이어 시스템 체계를 구축하여 고객사로부터 꾸준한 신뢰를 받아왔습니다. (주)동일컨베이어산업은 변화하는 시장에 대응하고 있으며, 최상의 기술과 서비스를 바탕으로 고객만족을 실현시키기 위하여 관련 산업에 대하여 꾸준한 연구, 개발을 하고 있습니다.

사업영역

컨베이어 기계	컨베이어 벨트	컨베이어 부속품	산업안전컨설팅	기계설비공사업
<ul style="list-style-type: none"> · 벨트컨베이어 · 스크류컨베이어 · 버킷컨베이어 · 롤러컨베이어 · 스크랩 칩 컨베이어 · 체인 컨베이어 등 	<ul style="list-style-type: none"> · 각 (내열, 내마모, 내유) 컨베이어벨트 · 갈매기벨트 · 수지벨트 · 버킷벨트 · V벨트 · 피대벨트 · 특수벨트 등 	<ul style="list-style-type: none"> · 스탠드 · 캐리어 롤러 · 리턴롤러 · 임팩트 롤러 · 브라켓트 · 상,하부드럼 · 장구드럼 · 베어링 등 	<ul style="list-style-type: none"> · 자율안전확인신고 및 유해 공.기구 위험성 평가 · 컨베이어 기계류 · 안전방호장치 (상, 하부 컨베이어 벨트 가이드, 베어링 덮개, 상, 하부 철판 등)시공 등 	<ul style="list-style-type: none"> · 배관공사 · 시설물 공사 · 제철 설비 · 발전설비 등

경영시스템 '5원칙'



회사 전경 및 내외부



컨베이어 기계 공장 내부, 풍유동 72-6번지

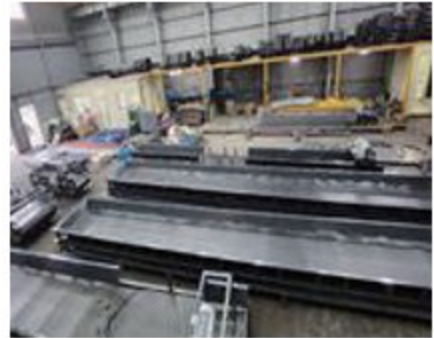

컨베이어 벨트 공장 내부, 풍유동 72-5번지



컨베이어 롤러제조 공장 내부, 전하동 9-9번지 / 축산리 614번지



시스템 컨베이어 작업 실적 사례

경남 김해시 풍유동 72-6



(주)동일콘베어 산업은 컨베이어 기계 및 롤러, 관련 악세서리 제품을 설계부터 제작, 설치까지 담당하고 있습니다. 컨베이어 기계에는 벨트 컨베이어 스크류 컨베이어 버킷 컨베이어 등 여러 가지 제품들이 있는데 현장 마다 적용할수 있는 방식들이 모두 다릅니다. 저희는 직접 현장에 방문하여 그 현장에 맞게 컨베이어를 설계하고 제작하고 있으며 전문성을 갖춘 설비 및 기술력을 바탕으로 고객에게 최상의 서비스를 제공하고 있습니다.

일반 컨베이어

벨트 컨베이어

Belt Conveyor

- 벨트 컨베이어 폭은 제품의 수송량 및 크기, 입도에 따라 결정됩니다.
- 안전장치 적용으로 안전하고 효율적인 운영이 가능 합니다.

스크류 컨베이어

Screw Conveyor

- 관형 스크류 컨베이어는 주로 시멘트 및 비산재를 운반하는 콘크리트 혼합 플랜트에 사용됩니다. 화학, 야금, 곡물 가공, 창고 및 기타 장소에도 적합합니다.

버킷 컨베이어

Bucket conveyor

- 경사 버킷 컨베이어는 식품 산업에 적합한 진동 피더이며 주요 구성 요소는 전기 진동기입니다. 들어오는 과립은 진동판에서 떨어지고 진동기의 작용에 따라 버킷으로 이동합니다. 경사 버킷 컨베이어는 일종의 자재 취급 장비입니다. 컨베이어는 주로 운반 부품, 구동 장치 및 장력 장치로 구성됩니다. 수직 형 채우기 밀봉 기계는 일반적으로 경사 버킷 컨베이어와 일치하여 입상 재료를 포장합니다. 자동 포장기 포장기 및 회전 포장기에도 동일하게 적용됩니다.

1. 시스템 컨베이어 오버홀 (이중플렉스 오버홀 공사 - 포스코 계열사)



2. 시스템 컨베이어 오버홀 (SRF 공급컨베이어 오버홀 공사 - 포스코 계열사)



3. 시스템 컨베이어 오버홀 (비산재 이송 및 배출컨베이어 오버홀 공사 - 포스코 계열사)

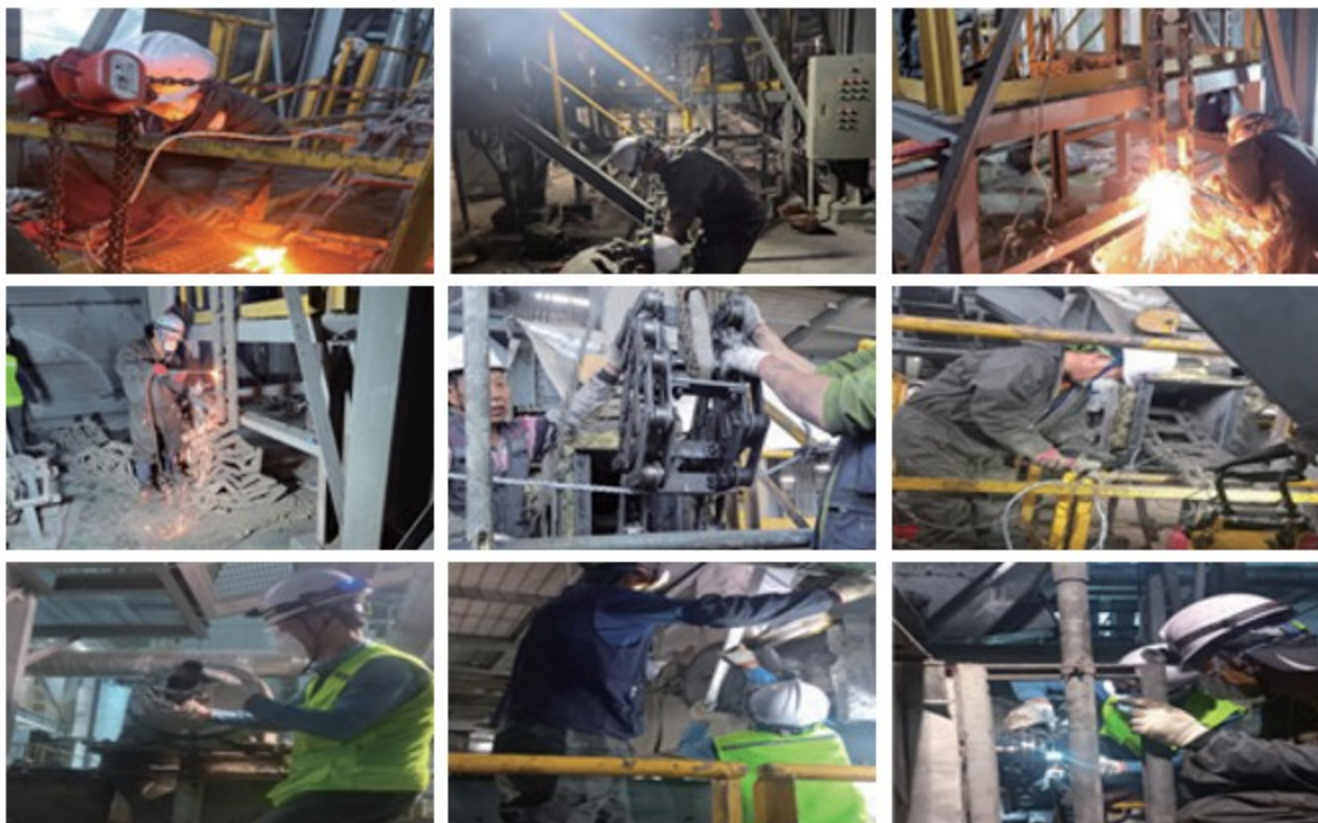

4. 시스템 컨베이어 오버홀 (스크류 컨베이어 오버홀 공사 - 포스코 계열사)



시스템 컨베이어 오버홀 공사 계약 실적 사례

계약서

1. 계약명 : "시스템 컨베이어 오버홀 공사"
2. 계약대상자명 : (주) ITS
3. 계약기간 : 2022.06.01 ~ 2022.06.30 (총 30일)
4. 계약종류 : "정기 점검 및 보수 공사"
5. 계약대상 : (주) ITS
6. 계약금액 : 1,000,000 원
7. 계약내용 : (주) ITS 시스템 컨베이어 오버홀 공사
8. 계약조건 : (주) ITS 시스템 컨베이어 오버홀 공사
9. 계약장소 : (주) ITS 시스템 컨베이어 오버홀 공사
10. 계약일 : 2022.06.01
11. 계약서 작성 일자 : 2022.06.01
12. 기타사항 : (주) ITS

본 계약은 당사 업무수행을 원활히 하기 위하여 체결함으로, 2022.06.01

당사 : (주) ITS
대표이사 : 홍길동

구매 계약서

1. 계약명 : "시스템 컨베이어 오버홀 공사"
2. 계약대상자명 : (주) ITS
3. 계약기간 : 2022.06.01 ~ 2022.06.30 (총 30일)
4. 계약종류 : "정기 점검 및 보수 공사"
5. 계약대상 : (주) ITS
6. 계약금액 : 1,000,000 원
7. 계약내용 : (주) ITS 시스템 컨베이어 오버홀 공사
8. 계약조건 : (주) ITS 시스템 컨베이어 오버홀 공사
9. 계약장소 : (주) ITS 시스템 컨베이어 오버홀 공사
10. 계약일 : 2022.06.01
11. 계약서 작성 일자 : 2022.06.01
12. 기타사항 : (주) ITS

본 계약은 당사 업무수행을 원활히 하기 위하여 체결함으로, 2022.06.01

당사 : (주) ITS
대표이사 : 홍길동

구매 계약서

1. 계약명 : "시스템 컨베이어 오버홀 공사"
2. 계약대상자명 : (주) ITS
3. 계약기간 : 2022.06.01 ~ 2022.06.30 (총 30일)
4. 계약종류 : "정기 점검 및 보수 공사"
5. 계약대상 : (주) ITS
6. 계약금액 : 1,000,000 원
7. 계약내용 : (주) ITS 시스템 컨베이어 오버홀 공사
8. 계약조건 : (주) ITS 시스템 컨베이어 오버홀 공사
9. 계약장소 : (주) ITS 시스템 컨베이어 오버홀 공사
10. 계약일 : 2022.06.01
11. 계약서 작성 일자 : 2022.06.01
12. 기타사항 : (주) ITS

본 계약은 당사 업무수행을 원활히 하기 위하여 체결함으로, 2022.06.01

당사 : (주) ITS
대표이사 : 홍길동

계약서

1. 계약명 : "시스템 컨베이어 오버홀 공사"
2. 계약대상자명 : (주) ITS
3. 계약기간 : 2022.06.01 ~ 2022.06.30 (총 30일)
4. 계약종류 : "정기 점검 및 보수 공사"
5. 계약대상 : (주) ITS
6. 계약금액 : 1,000,000 원
7. 계약내용 : (주) ITS 시스템 컨베이어 오버홀 공사
8. 계약조건 : (주) ITS 시스템 컨베이어 오버홀 공사
9. 계약장소 : (주) ITS 시스템 컨베이어 오버홀 공사
10. 계약일 : 2022.06.01
11. 계약서 작성 일자 : 2022.06.01
12. 기타사항 : (주) ITS

본 계약은 당사 업무수행을 원활히 하기 위하여 체결함으로, 2022.06.01

당사 : (주) ITS
대표이사 : 홍길동

계약서

1. 계약명 : "시스템 컨베이어 오버홀 공사"
2. 계약대상자명 : (주) ITS
3. 계약기간 : 2022.06.01 ~ 2022.06.30 (총 30일)
4. 계약종류 : "정기 점검 및 보수 공사"
5. 계약대상 : (주) ITS
6. 계약금액 : 1,000,000 원
7. 계약내용 : (주) ITS 시스템 컨베이어 오버홀 공사
8. 계약조건 : (주) ITS 시스템 컨베이어 오버홀 공사
9. 계약장소 : (주) ITS 시스템 컨베이어 오버홀 공사
10. 계약일 : 2022.06.01
11. 계약서 작성 일자 : 2022.06.01
12. 기타사항 : (주) ITS

본 계약은 당사 업무수행을 원활히 하기 위하여 체결함으로, 2022.06.01

당사 : (주) ITS
대표이사 : 홍길동

구매 발주서

구분	품명	수량	단위	단가	총액
1	시스템 컨베이어 오버홀 공사	1	회	1,000,000	1,000,000

본 발주서는 당사 업무수행을 원활히 하기 위하여 체결함으로, 2022.06.01

당사 : (주) ITS
대표이사 : 홍길동

구매 발주서

구분	품명	수량	단위	단가	총액
1	시스템 컨베이어 오버홀 공사	1	회	1,000,000	1,000,000

본 발주서는 당사 업무수행을 원활히 하기 위하여 체결함으로, 2022.06.01

당사 : (주) ITS
대표이사 : 홍길동

구매 발주서

구분	품명	수량	단위	단가	총액
1	시스템 컨베이어 오버홀 공사	1	회	1,000,000	1,000,000

본 발주서는 당사 업무수행을 원활히 하기 위하여 체결함으로, 2022.06.01

당사 : (주) ITS
대표이사 : 홍길동

구매 발주서

구분	품명	수량	단위	단가	총액
1	시스템 컨베이어 오버홀 공사	1	회	1,000,000	1,000,000

본 발주서는 당사 업무수행을 원활히 하기 위하여 체결함으로, 2022.06.01

당사 : (주) ITS
대표이사 : 홍길동

구매 발주서

구분	품명	수량	단위	단가	총액
1	시스템 컨베이어 오버홀 공사	1	회	1,000,000	1,000,000

본 발주서는 당사 업무수행을 원활히 하기 위하여 체결함으로, 2022.06.01

당사 : (주) ITS
대표이사 : 홍길동

구매 발주서

구분	품명	수량	단위	단가	총액
1	시스템 컨베이어 오버홀 공사	1	회	1,000,000	1,000,000

본 발주서는 당사 업무수행을 원활히 하기 위하여 체결함으로, 2022.06.01

당사 : (주) ITS
대표이사 : 홍길동

공통 등록증(인) 신청서

본 신청서는 당사 업무수행을 원활히 하기 위하여 체결함으로, 2022.06.01

당사 : (주) ITS
대표이사 : 홍길동

주요 통지서

본 통지서는 당사 업무수행을 원활히 하기 위하여 체결함으로, 2022.06.01

당사 : (주) ITS
대표이사 : 홍길동

주요 통지서

본 통지서는 당사 업무수행을 원활히 하기 위하여 체결함으로, 2022.06.01

당사 : (주) ITS
대표이사 : 홍길동

CERTIFICATE

Quality Management System
ISO 9001:2015

본 인증서는 당사 업무수행을 원활히 하기 위하여 체결함으로, 2022.06.01

당사 : (주) ITS
대표이사 : 홍길동

CERTIFICATE

Occupational Health and Safety Management System
ISO 45001:2018

본 인증서는 당사 업무수행을 원활히 하기 위하여 체결함으로, 2022.06.01

당사 : (주) ITS
대표이사 : 홍길동

컨베이어벨트 작업현장 (경남 김해시 풍유동 72-5)



저희 (주)동일콘베어산업은 컨베이어벨트 시공 및 관련물품 제조를 전문으로 해온 업체로써 오랜 경험을 바탕으로 완벽한 제품생산, 완벽한 책임시공을 원칙으로 여러업체로부터 많은 신뢰를 받아왔습니다.

주요 생산 품목인 일반컨베이어벨트, 콘센트벨트, B·B 벨트, 수지벨트, 각종 특수벨트 등은 국내 민간발전소, 제철소, 자동차 부품 생산업체, 산업폐기물, 채석장과 같은 다양한 산업 현장에 유통되고 있습니다. 이외에도 선박 바닥 보호용 고무제품, 각 산업군에 맞는 고무 악세서리등을 제작 및 연구개발하여 꾸준히 유통하고 있습니다.

취급 브랜드 제조메이커

(주)동일고무벨트(특약점)

(주)동일콘베어산업(해외 MOU체결공장 제조)

시공범위

가류작업(열접착), 일반작업(본드), 바켓공사, 마그네트 공사,
수지벨트 작업, 드럼코팅, 주름벨트공사, 쿨링벨트공사등



장구드럼은 저희 동일 콘베어 산업에서만 구입 가능한 특허등록 제품입니다.

낙하되는 수송물에 의한 충격을 완화하여 롤러와 컨베이어 벨트의 교체주기를 장기화 해 관리비용을 절감 할 수 있습니다. 현재 많은 산업기계와 현장에 납품되고 있으며 연락주시면 자세한 상담 가능합니다.

컨베이어벨트 작업 계약 사례

Belt Conveyor

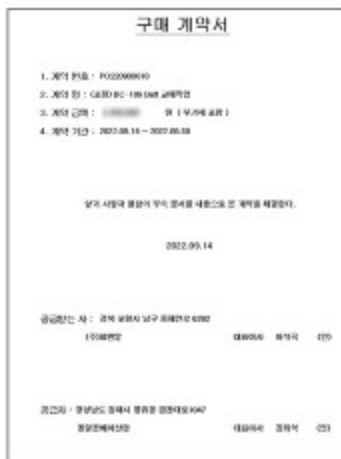

컨베이어벨트 시공사례 1

일반 컨베이어 벨트 : 제철소 내 가류작업



01 일반 컨베이어벨트 (석산)



02 갈매기 (레미콘 폐수처리장)



03 바켓벨트 공사전 준비 현황(1공장) / 엘리베이터 공사



04 마그네트 (재생산업)



05 수지벨트 (LG계열 반도체)

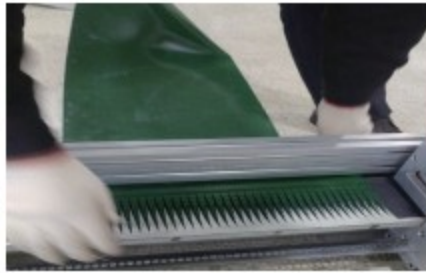

06 드럼코팅 (석산현장작업 / 1공장 내부접착)



07 주름벨트 (재생산업)



08 쿨링벨트 (주물공장)



09 열판작업 (1공장)





컨베이어 롤러 제조 과정 작업 공정도

파이프 라인



파이프절단



파이프 1차 가공



자동 용접



파이프 2차 가공

샤프트 라인



샤프트 절단



샤프트 1차 가공



샤프트 2차가공



조리 완성

롤러 및 드럼류



캐리어 & 리턴 롤러



스텐드

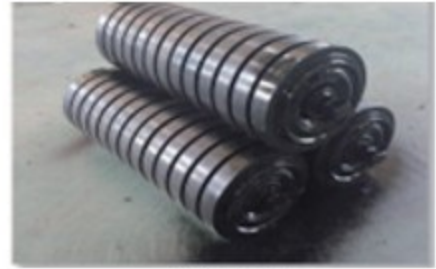

임팩트 롤러



고무코팅 드럼



각종드럼



장구드럼

컨베이어 롤러 계약 사례

구매 계약서

1. 계약 번호 : P022000016
 2. 계약 명 : (881) 제200 롤러 및 유
 3. 계약 금액 : ₩1,000,000,000 원 (천억 원)
 4. 계약 기간 : 2022.06.30 ~ 2022.06.31

본기 사물과 관련하여 부가 관세항목 내역으로 본 계약을 체결한다.

2022.06.30

공급받는 자 : (881) 제200 롤러 및 유
 (주)대우건설 (주)대우건설 (주)대우건설

공급자 : (881) 제200 롤러 및 유
 (주)대우건설 (주)대우건설 (주)대우건설

구매 계약서

1. 계약 번호 : P022000016
 2. 계약 명 : (881) 제200 롤러 및 유
 3. 계약 금액 : ₩1,000,000,000 원 (천억 원)
 4. 계약 기간 : 2022.06.30 ~ 2022.06.31

본기 사물과 관련하여 부가 관세항목 내역으로 본 계약을 체결한다.

2022.12.09

공급받는 자 : (881) 제200 롤러 및 유
 (주)대우건설 (주)대우건설 (주)대우건설

공급자 : (881) 제200 롤러 및 유
 (주)대우건설 (주)대우건설 (주)대우건설

구매 계약서

1. 계약 번호 : P022000016
 2. 계약 명 : (881) 제200 롤러 및 유
 3. 계약 금액 : ₩1,000,000,000 원 (천억 원)
 4. 계약 기간 : 2022.06.30 ~ 2022.06.31

본기 사물과 관련하여 부가 관세항목 내역으로 본 계약을 체결한다.

2022.03.22

공급받는 자 : (881) 제200 롤러 및 유
 (주)대우건설 (주)대우건설 (주)대우건설

공급자 : (881) 제200 롤러 및 유
 (주)대우건설 (주)대우건설 (주)대우건설

구매 계약서

1. 계약 번호 : P022000016
 2. 계약 명 : (881) 제200 롤러 및 유
 3. 계약 금액 : ₩1,000,000,000 원 (천억 원)
 4. 계약 기간 : 2022.06.30 ~ 2022.06.31

본기 사물과 관련하여 부가 관세항목 내역으로 본 계약을 체결한다.

2022.06.31

공급받는 자 : (881) 제200 롤러 및 유
 (주)대우건설 (주)대우건설 (주)대우건설

공급자 : (881) 제200 롤러 및 유
 (주)대우건설 (주)대우건설 (주)대우건설

발주서

구분	품명	수량	단위	단가	합계
1	캐리어 롤러	100	개	1000000	100000000
2	리턴 롤러	100	개	1000000	100000000
3	스텐드	100	개	1000000	100000000
4	임팩트 롤러	100	개	1000000	100000000
5	고무코팅 드럼	100	개	1000000	100000000
6	각종드럼	100	개	1000000	100000000
7	장구드럼	100	개	1000000	100000000

발주서

구분	품명	수량	단위	단가	합계
1	캐리어 롤러	100	개	1000000	100000000
2	리턴 롤러	100	개	1000000	100000000
3	스텐드	100	개	1000000	100000000
4	임팩트 롤러	100	개	1000000	100000000
5	고무코팅 드럼	100	개	1000000	100000000
6	각종드럼	100	개	1000000	100000000
7	장구드럼	100	개	1000000	100000000

발주서

구분	품명	수량	단위	단가	합계
1	캐리어 롤러	100	개	1000000	100000000
2	리턴 롤러	100	개	1000000	100000000
3	스텐드	100	개	1000000	100000000
4	임팩트 롤러	100	개	1000000	100000000
5	고무코팅 드럼	100	개	1000000	100000000
6	각종드럼	100	개	1000000	100000000
7	장구드럼	100	개	1000000	100000000



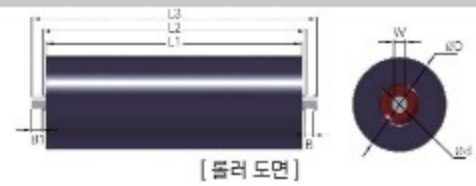

컨베이어 롤러 사이즈 기준표

*현장에 따라서 상이/ 비 규격품 제작가능

Item	벨트폭	파이프 ϕ	사우드 ϕ	파이프길이	사우드길이	사우드폭
개 리 어 롤 러	400	89	20	145	175	14
	450			165	195	
	500			180	210	
	600			210	240	
	650			230	260	
	700			250	280	
	750	114	20	265	295	14
	800			280	310	
	900			315	345	
	1000			345	375	
	1050	140	25	370	410	18
	1100			385	425	
	1200			420	460	
	1300			460	500	
	1400			500	540	
	1500			540	580	
	1600	165.2	30	580	620	22
	1800			650	690	
	2000		35	730	770	
	2200			800	840	
	2200	40	800	840	40	
	리 턴 롤 러	400	89	20	460	502
450		510			552	
500		560			602	
600		660			702	
650		710			752	
700		760			802	
750		114	20	850	902	14
800				900	952	
900				1000	1052	
1000				1100	1152	
1050		140	25	1150	1210	18
1100				1200	1260	
1200				1300	1360	
1300				1400	1460	
1400				1510	1580	
1500				1610	1680	
1600		165.2	30	1710	1780	22
1800				2000	2070	
2000			35	2200	2270	
2200				2400	2370	
2200		40	2400	2370	31	

스탠드 도면

*현장에 따라서 상이 / 비 규격품 제작가능

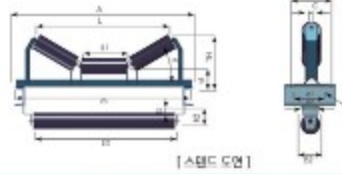

스탠드 도면

품 목	벨트폭	칫 수																		
		D	l1	A	m	h1	n1	b1	E	C	axb	ø=20			ø=30*			ø=45*		
												SH	TH	L	SH	TH	L	SH	TH	L
캐 리 어	400	89.1	145	690	640	125	140	190	50x6T	16	14x30	203	223	465	230	246	426	267	278	379
	450		165	740	690							209	229	523	240	256	481	281	292	425
	500		180	790	740	215						235	566	247	264	522	292	303	463	
	600		210	890	840	240						260	653	277	294	604	328	339	536	
	650		230	940	890	245						266	710	287	304	659	342	353	584	
	700	250	990	940	253	273	968	298				314	713	356	367	633				
	750	265	1090	1040	270	301	801	317				344	759	384	402	678				
	800	280	1160	1090	275	306	844	324				351	800	394	413	714				
	900	315	1240	1190	287	318	945	342				369	896	419	438	799				
	1000	345	1340	1290	297	328	1031	357				384	978	440	459	871				
스 탠 드	1050	114.3	370	1390	1340	150	160	210	65x9T	20	19x32	343	380	1115	408	440	1056	497	519	930
	1100		385	1440	1390							348	385	1158	416	448	1097	507	529	966
	1200		420	1540	1490							374	297	1259	433	465	1192	532	554	1050
	1300		460	1640	1590							454	411	1374	453	485	1302	560	583	1147
	1400		500	1795	1730							478	508	1493	551	589	1416	670	697	1255
	1500	540	1895	1830	487	522	1608	571				609	1525	698	725	1351				
	1600	580	1995	1930	491	535	1724	591				629	1635	727	754	1448				
	1800	650	2285	2220	550	589	1923	660				694	1826	809	832	1620				
	2000	730	2485	2420	577	616	2153	700				734	2045	855	888	1813				
	2200	800	2685	2620	623	662	2357	760				794	2236	940	963	1976				

품 목	벨트폭	칫 수									
		D	l1	A	m	h2	n2	b2	G	C	a x b
리 터 너	400	89.1	460	640	640	110	60	120	80	16	14x30
	450		510	690	690						
	500		560	740	740						
	600		660	840	840						
	650		710	890	890						
	700	760	940	940							
	750	850	1040	1040							
	800	900	1090	1090							
	900	1000	1190	1190							
	1000	1100	1290	1290							
브 라 켓	1050	114.3	1150	1340	1340	130	100	170	90	24	19x32
	1100		1200	1390	1390						
	1200		1300	1490	1490						
	1300		1400	1590	1590						
	1400		1510	1730	1730						
	1500	1610	1830	1830							
	1600	1710	1930	1930							
	1800	2000	2220	2220							
	2000	2200	2420	2420							
	2200	2400	2620	2620							

자율안전확인 대상품 (자율안전신고 이후 관련품목 안전검사 必)

자율안전확인 대상품

Safety Check

2013년 3월 이후 제조(설치하거나 주요 구조 부분을 변경하는 경우 포함)또는 수입한 기계,기구등으로 다음 각 호에 어느 하나에 해당하는 기계,기구

NO	위험기계,기구	NO	위험기계,기구
1	연삭기 또는 연마기 (후대형 제외)	7	자동차정비용 리프트
2	산업용 로봇	8	공작기계 (선반, 드릴기, 평삭, 영삭기, 밀링만 해당)
3	혼합기	9	고정형 목재가공용기계 (동근톱, 대패, 루타기, 락, 모떼기계)
4	파쇄기 또는 분쇄기	10	인쇄기
5	식품가공용기계 (파쇄, 절단, 혼합, 제면기만 해당)	11	기압조절실(Chamber)
6	컨베이어		

동일컨베이어산업 자율안전확인신고 취급 범위

대상품별 적용범위

Scope Of Application

NO	대상품	규격 및 형식별 적용범위
1	컨베이어	재료, 반제품, 화물 등을 동력에 의하여 자동적으로 연속 운반하는 것으로서 다음 각 목의 어느 하나에 해당하는 컨베이어, 다만, 이송거리가 3미터 이하인 컨베이어는 제외 가. 벨트 또는 체인컨베이어 나. 롤러 컨베이어 다. 트롤리 컨베이어 라. 버킷 컨베이어 마. 나사 컨베이어
2	파쇄기	암석이나 금속 또는 플라스틱 등의 물질을 필요한 크기의 작은 덩어리 또는 분체로 부수는 것, 다만, 다음 각 목의 어느 하나에 해당하는 경우는 제외 가. 식품용 나. 시간당 파쇄 또는 분쇄용량이 50킬로그램 미만인 것
3	공작기계	가. 선반·회전하는 축(주축)에 공작물을 장착하고 고정되어 있는 절삭공구를 사용하여 원통형의 공작물을 가공하는 공작기계 나. 드릴기·공작물을 테이블 위에 고정시키고 주축에 장착된 드릴공구를 회전시켜서 축방향으로 이송시키면서 공작물에 구멍가공하는 공작기계 다. 평삭기·공작물을 테이블 위에 고정시키고 절삭공구를 수평왕복시키면서 공작물의 평면을 가공하는 공작기계 라. 형삭기·공작물을 테이블 위에 고정시키고 램(ram)에 의하여 절삭공구가 상하 운동하면서 공작물의 수직면을 절삭하는 공작기계 마. 밀링기·여러 개의 절삭날이 부착된 절삭공구의 회전운동을 이용하여 고정된 공작물을 가공하는 공작기계
4	혼합기	회전축에 고정된 날개를 이용하여 내용물을 저어주거나 섞는 것, 다만, 다음 각 목의 어느 하나에 해당하는 것은 제외 가. 외통 전체를 회전시켜서 내부의 물질을 섞어주는 용기회전형 혼합기 나. 분사장치를 이용하여 물질을 섞어주는 기류교반형 혼합기 다. 혼합용기의 용량이 200리터 미만이거나 모터의 구동력이 1킬로와트 미만인 혼합기 라. 식품용

제출서류

- 자율안전확인신고서
- 제품의 설명서
- 자율안전확인대상 기계 등의 자율안전기준을 충족하는 증명서류

1. 위험성평가 결과서
2. 한국산업안전보건공단이나 공인시험기관이 실시한 시험, 검사 결과서 또는 자체시험, 검사결과서
(자체시험, 검사설비를 보유한 경우에 해당한다.)

※ 다만, 고용노동부장관 또는 안전인증기관이 상호인정협정을 체결한 외국의 안전인증기관에서 발급한 인증서류를 제출하는 경우 위험성평가 결과서 및 시험, 검사결과서의 일부를 대신할 수 있다.

- 사업자등록증(법인의 경우 법인등기부 등본)

(주)동일콘베어산업 컨설팅 단계



컨베어 및 관련 약세사리 제작

산규라인 컨베어 설치

컨베어 방호장치 시공

자율안전확인신고 컨설팅

안전검사 컨설팅
(자율안전신고일 기준 3년이후)



- * 상/하반기 기능 검사 및 예방정비
- * 컨베어 제작 및 설치 별도로 단계별 컨설팅 가능

국내 유일 회사 자체 내 컨설팅 및 시공 (2023년 시공 및 컨설팅 사례)



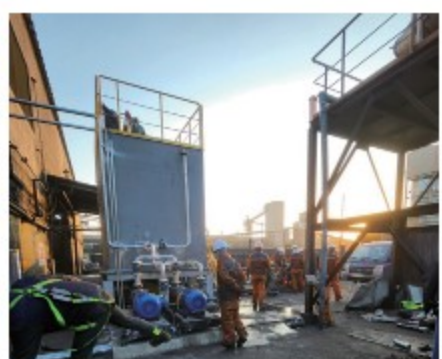
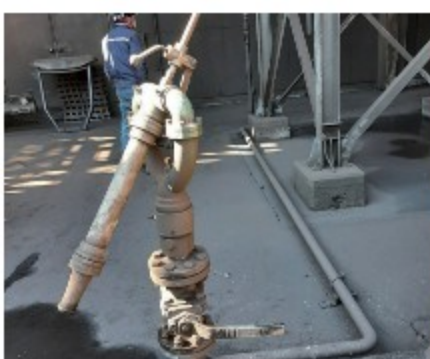



토목공사 (포스코 계열사)

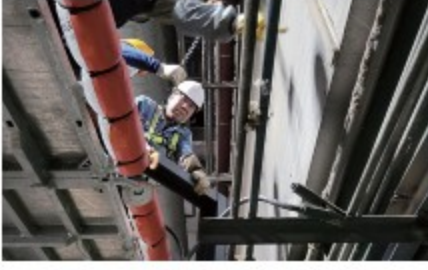

워크웨이 공사 (포스코 계열사)





(주)동일콘베어산업

[50965] 김해시 전하로 33 (풍유동)

Tel. 055-336-1712, 010-4458-1712

Fax, 055-321-0846

Homepage, dongil-ind.com

E-mail, hy31331@hanmail.net